

**Agenzia del Territorio
CATASTO FABBRICATI
Ufficio Provinciale di
Benevento**

Dichiarazione protocollo n. BN0311577 del 23/12/2008

Planimetria di u.i.u. in Comune di Circello

Contrada Montagna

civ. SNC

Identificativi Catastali:

Sezione:

Foglio: 25

Particella: 147

Subalterno:

Compilata da:

Maggio Dario

Iscritto all'albo:

Geometri

Prov. Benevento

N. 903

Scheda n. 1

Scala 1:200

Piano Terra

p.lla 8 del N.C.T.

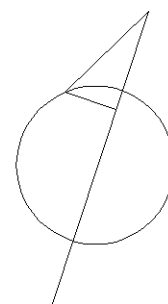
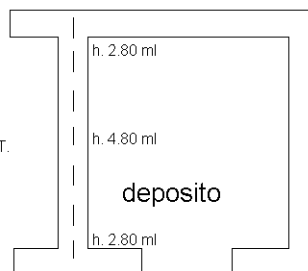

Catasto dei Fabbricati - Situazione al 12/10/2016 - Comune di CIRCELLO (C719) - < Foglio: 25 - Particella: 147 - Subalterno: 0 >
CONTRADA MONTAGNA SNC piano: T;

10 metri

Ultima planimetria in atti

**Agenzia del Territorio
CATASTO FABBRICATI
Ufficio Provinciale di
Benevento**

Dichiarazione protocollo n. BN0311577 del 23/12/2008

Planimetria di u.i.u. in Comune di Circello

Contrada Montagna

civ. SNC

Identificativi Catastali:

Sezione:

Foglio: 25

Particella: 148

Subalterno:

Compilata da:

Maggio Dario

Iscritto all'albo:

Geometri

Prov. Benevento

N. 903

Scheda n. 1

Scala 1:200

Piano Primo

h. 2.60 ml

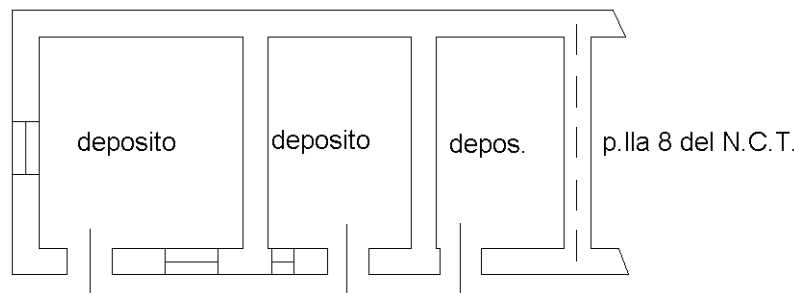
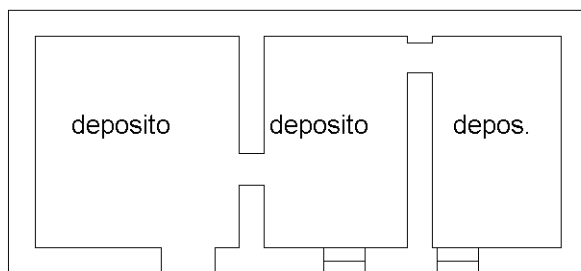

Piano Terra

h. 2.70 ml

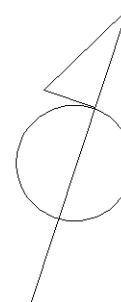

Catasto dei Fabbricati - Situazione al 12/10/2016 - Comune di CIRCELLO (C719) - < Foglio: 25 - Particella: 148 - Subalterno: 0 >
CONTRADA MONTAGNA SNC piano: T-1;

10 metri

Ultima planimetria in atti

**Agenzia del Territorio
CATASTO FABBRICATI
Ufficio Provinciale di
Benevento**

Dichiarazione protocollo n. BN0311577 del 23/12/2008

Planimetria di u.i.u. in Comune di Circello

Contrada Montagna

civ. SNC

Identificativi Catastali:

Sezione:
Foglio: 25
Particella: 151
Subalterno:

Compilata da:
Maggio Dario
Iscritto all'albo:
Geometri

Prov. Benevento N. 903

Scheda n. 1 Scala 1:200

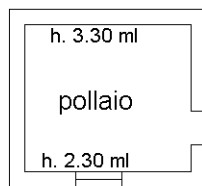

Piano Primo

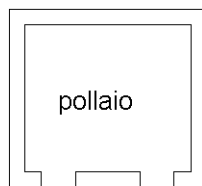

Piano Terra
h. 2.30 ml

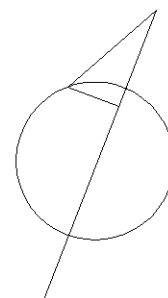

Catasto dei Fabbricati - Situazione al 12/10/2016 - Comune di CIRCELLO (C719) - < Foglio: 25 - Particella: 151 - Subalterno: 0 >
CONTRADA MONTAGNA SNC piano: T-1;

10 metri

Ultima planimetria in atti